



9º CONGRESSO BRASILEIRO DE NUTRIÇÃO COMPORTAMENTAL

02 e 03 DE JUNHO DE 2023

AUDITÓRIO VERDE

02 DE JUNHO | SEXTA-FEIRA

08h30 | Abertura do primeiro dia do 9º Congresso Brasileiro de Nutrição Comportamental

Marle Alvarenga e Samantha Macedo
Idealizadoras Nutrição Comportamental



Marle Alvarenga



Samantha Macedo

08h50 | PAINEL: O que eu pratico é Nutrição Comportamental?

Preciso usar "Comer Intuitivo" para trabalhar com NC?
Manoela Figueiredo
Idealizadora Nutrição Comportamental



Manoela Figueiredo

Preciso usar "Mindful Eating" para trabalhar com NC?
Fernanda Timerman
Idealizadora Nutrição Comportamental



Fernanda Timerman



Karin Dunker

Preciso usar "Entrevista Motivacional" para trabalhar com NC?
Karin Dunker
NUPE-AMBULIM | Astral Br

09h50 | COFFEE BREAK

10h15 | MESA REDONDA: A amplitude do foco comportamental

Nutrição Comportamental para crianças
Maria Luiza Petty
AMBULIM | HC-FMUSP



Maria Luiza Petty

Nutrição Comportamental no climatério e menopausa
Gisele Bannwart
Nutricionista Certificada pelo Instituto NC



Gisele Bannwart



Felipe Daun

Nutrição Comportamental para idosos
Felipe Daun
Doutorando | FSP-USP

11h15 | PAINEL: Novos desafios

E a criança chata e seletiva para comer?
Juliana Bergamo
PROTAD | AMBULIM

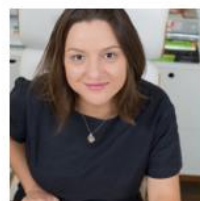

Juliana Bergamo

Abordagem comportamental para o Transtorno do Espectro Autista
Tessa Cristine Alves
Mestrado Profissional | São Camilo



Tessa Cristine Alves

12h30 | ALMOÇO

Visitação à área de exposição (Térreo)
Exposição de trabalhos (1º Andar)

14h00 | Obesidade: de onde viemos e para onde estamos indo?

Alexandre Azevedo
AMBULIM | HC-FMUSP



Alexandre Azevedo

15h10 | COFFEE BREAK

15h40 | PAINEL: Obesidade

A proposta da classificação da obesidade baseada no histórico do peso
Ana Maria Pitta Lotemberg
ABESO



Ana Maria Lotemberg

E o foco comportamental no caso das crianças com obesidade?
Denise Lellis
Instituto Primordial



Denise Lellis

17h10 | HAPPY HOUR

REALIZAÇÃO



APOIO EDUCACIONAL



AUDITÓRIO VERDE

03 DE JUNHO | SÁBADO

08h30 | Abertura do segundo dia do 9º Congresso Brasileiro de Nutrição Comportamental

Cynthia Antonaccio e Samantha Macedo
Idealizadoras Nutrição Comportamental



Cynthia Antonaccio



Samantha Macedo

08h50 | Como se dá o controle do peso corporal: os achados da fisiologia

Eimear Dolan
Applied Physiology & Nutrition Research Group | USP



Eimear Dolan

09h40 | MESA REDONDA: A amplitude do foco comportamental

Foco comportamental na atenção básica
Graziela Traversari
Nutricionista da Atenção Básica – SC



Graziela Traversari

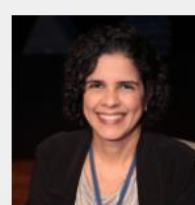

Irene Coutinho

Formação do nutricionista incluindo o foco comportamental
Irene Coutinho
SENAC-SP

10h30 | COFFEE BREAK

10h55 | PAINEL: Novos desafios

Foco comportamental para vegetarianos
Rachel Francischi
Nutricionista, autora do livro Vegetarianismo e veganismo materno-infantil



Rachel Francischi

Foco comportamental para população LGBTQIA+
Muriel H. Depin
Astral Br | @obarrigapositiva



Muriel Depin



Marle Alvarenga

Psiquiatria nutricional
Marle Alvarenga
Idealizadora Nutrição Comportamental

12h30 | ALMOÇO

Visitação à área de exposição (Térreo)
Exposição de trabalhos (1º Andar)

Apresentação de trabalhos orais (1º andar):

Sintomas de ansiedade e comportamento alimentar na pandemia de COVID-19: Uma avaliação em universitários da área da saúde

Padrões de comportamento alimentar em adolescentes de 13 anos e fatores associados: Resultados da coorte de nascimentos da Geração XXI

Reduções na internalização da aparência ideal medeiam os efeitos de uma intervenção preventiva de transtornos alimentares: Um ensaio clínico controlado randomizado em homens brasileiros

14h00 | PAINEL: Obesidade

O novo guia ABESO sobre o tratamento nutricional do sobrepeso e da obesidade
Fernanda Pisciolaro
AMBULIM | HC-FMUSP



Fernanda Pisciolaro

A polêmica da restrição alimentar (é polêmica?)
César Moraes
Doutorando | FSP-USP



César Moraes



Marle Alvarenga

O que você faria, nutricionista?
Marle Alvarenga
Idealizadora Nutrição Comportamental

16h10 | COFFEE BREAK

16h40 | Como então atender o paciente que busca emagrecimento com foco em NC?

Fernanda Pisciolaro
AMBULIM | HC-FMUSP



Fernanda Pisciolaro



Manoela Figueiredo



Fernanda Timerman

Manoela Figueiredo, Fernanda Timerman
Idealizadoras Nutrição Comportamental

17h40 | ENCERRAMENTO



9º CONGRESSO BRASILEIRO DE NUTRIÇÃO COMPORTAMENTAL

02 e 03 DE JUNHO DE 2023

SALA LARANJA

02 DE JUNHO | SEXTA-FEIRA

08h30 | Abertura do primeiro dia do 9º Congresso Brasileiro de Nutrição Comportamental

Cynthia Antonaccio
Idealizadora Nutrição Comportamental



Cynthia Antonaccio

08h50 | PAINEL: A prática da Nutrição Comportamental

O que é mesmo Nutrição Comportamental?
Cynthia Antonaccio
Idealizadora Nutrição Comportamental

O que eu preciso usar para trabalhar com NC?
Samantha Macedo
Idealizadora Nutrição Comportamental

Como eu faço: diferenças práticas do Mindful Eating e do Comer Intuitivo
Manoela Figueiredo
Idealizadora Nutrição Comportamental



Cynthia Antonaccio



Samantha Macedo



Manoela Figueiredo

09h50 | COFFEE BREAK

10h15 | PAINEL: Transtornos alimentares

Conscientizar e prevenir: como?
Karin Dunker, Erika Romano, Paula Teixeira
Astral Br | @prevencaosemdanos

Astral e o Dia Mundial dos Transtornos Alimentares
Paula Teixeira
NUPE-AMBULIM | Astral Br

Por que é tão difícil tratar transtornos alimentares?
Mireille Almeida
Astral Br



Paula Teixeira



Mireille Almeida

Imagem corporal: um importante fator de risco
Paula Teixeira
NUPE-AMBULIM | Astral Br

Prevenir é sempre melhor que tratar, mas como?
Karin Dunker
NUPE-AMBULIM | Astral Br

É possível começar a prevenir desde qual idade?
Erika Romano
@prevencaosemdanos



Karin Dunker



Erika Romano

12h30 | ALMOÇO

Visitação à área de exposição (Térreo)
Exposição de trabalhos (1º Andar)

14h00 | DEBATE: Rede social – ciência com influência

Cynthia Antonaccio
Idealizadora Nutrição Comportamental

Muriel H. Depin
Astral Br | @obarrigapositiva

Laura Hofmeister
Comunidade DO | @nutri.laurahofmeister



Cynthia Antonaccio



Muriel H. Depin



Laura Hofmeister

15h10 | COFFEE BREAK

15h40 | RODA DE CONVERSA: Ambulatório, consultório particular e atendimento online – semelhanças e diferenças

César Moraes
Doutorando | FSP-USP

Graziela Traversari
Nutricionista da Atenção Básica – SC

Rachel Francischi
Nutricionista, autora do livro Vegetarianismo e veganismo materno-infantil



César Moraes



Graziela Traversari



Rachel Francischi

17h10 | HAPPY HOUR

REALIZAÇÃO



APOIO EDUCACIONAL





9º CONGRESSO
BRASILEIRO DE
NUTRIÇÃO
COMPORTAMENTAL

02 e 03 DE JUNHO DE 2023

SALA LARANJA

03 DE JUNHO | SÁBADO

08h30 | Abertura do segundo dia do 9º Congresso Brasileiro de Nutrição Comportamental

Marle Alvarenga
Idealizadora Nutrição Comportamental



Marle Alvarenga

08h40 | DEBATE: Como unir recomendações dietoterápicas à orientações comportamentais para obesidade

Fernanda Pisciolaro
AMBULIM | HC-FMUSP

Alessandra Fabbri
AMBULIM | HC-FMUSP

Ester Soares
GENTA



Fernanda Pisciolaro



Alessandra Fabbri



Ester Soares

09h40 | OBESIDADE: Como eu atendo com compaixão?

Ana Carolina Costa
GENTA



Ana Carolina Costa

10h30 | COFFEE BREAK

10h55 | PAINEL: A prática do nutricionista

Inovação na comunicação antes, durante e depois da primeira consulta: para fidelizar
Cynthia Antonaccio
Idealizadora Nutrição Comportamental

E o desafio do gerenciamento do meu consultório?
Samantha Macedo
Idealizadora Nutrição Comportamental



Cynthia Antonaccio



Samantha Macedo

12h30 | ALMOÇO

Visitação à área de exposição (Térreo)
Exposição de trabalhos (1º Andar)

Apresentação de trabalhos orais (1º andar):

Sintomas de ansiedade e comportamento alimentar na pandemia de COVID-19: Uma avaliação em universitários da área da saúde

Padrões de comportamento alimentar em adolescentes de 13 anos e fatores associados: Resultados da coorte de nascimentos da Geração XXI

Reduções na internalização da aparência ideal medeiam os efeitos de uma intervenção preventiva de transtornos alimentares: Um ensaio clínico controlado randomizado em homens brasileiros

14h00 | DEBATE: Criança seletiva e criança autista – semelhanças e diferenças

Juliana Bergamo
PROTAD|AMBULIM

Tessa Cristine Alves
Mestrado Profissional | São Camilo

Maria Luiza Petty
AMBULIM | HC-FMUSP



Maria Luiza Petty



Juliana Bergamo



Tessa Cristine Alves

14h50 | DEBATE: O paciente não está nos artigos científicos

Felipe Daun
Doutorando | FSP-USP

Gisele Bannwart
Nutricionista Certificada pelo Instituto NC



Felipe Daun



Gisele Bannwart

16h10 | COFFEE BREAK

16h40 | Histórias de vida, do corpo e comida de quem cuida: há relação com a atuação profissional?

Patricia Gipsztein Jacobsohn
Ceppan | Astral Br



Patricia Gipsztein

17h40 | ENCERRAMENTO

REALIZAÇÃO



APOIO EDUCACIONAL

